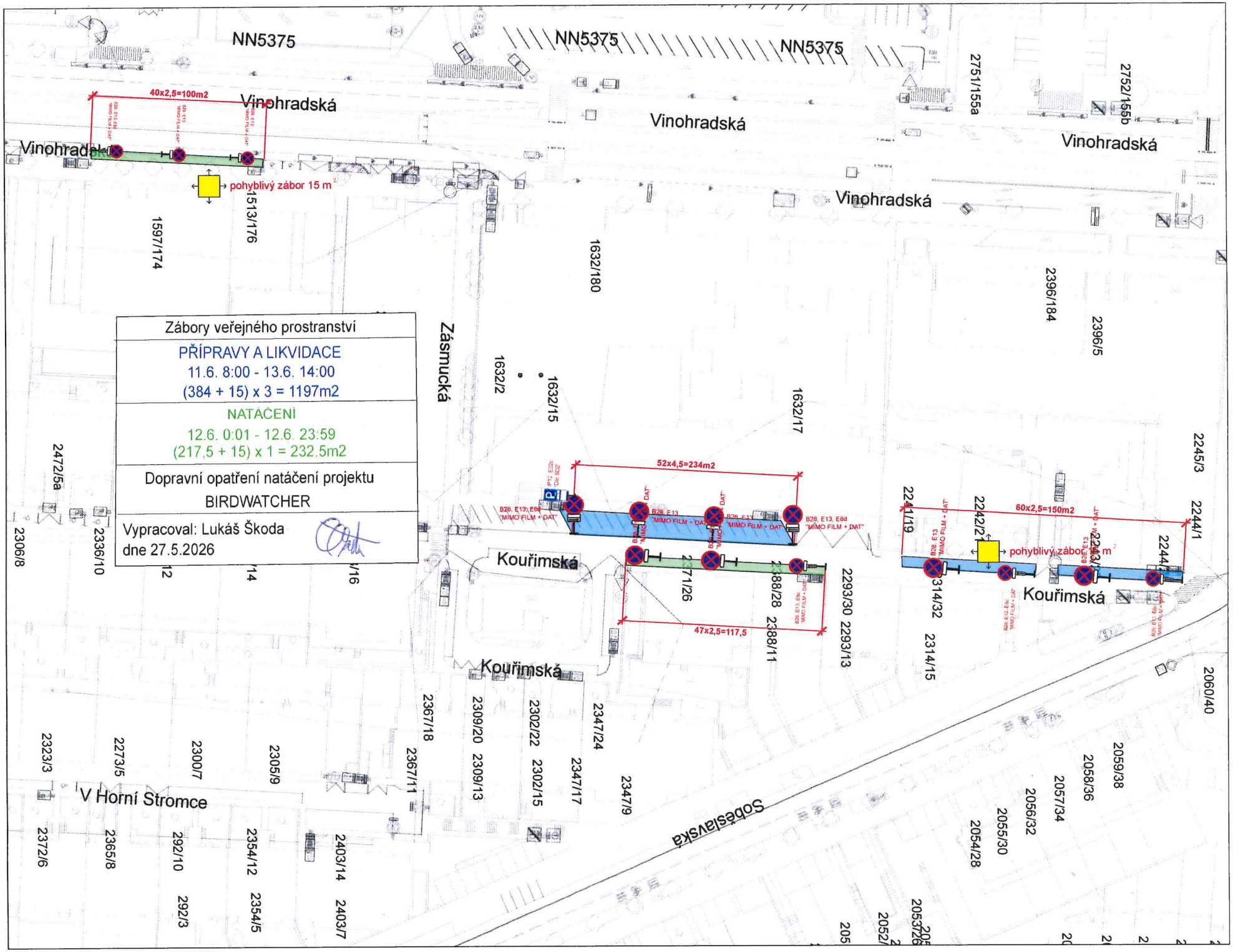
Zábory veřejného prostranství
PŘÍPRAVY A LIKVIDACE
11.6. 8:00 - 13.6. 14:00
(384 + 15) x 3 = 1197m2
NATÁČENÍ
12.6. 0:01 - 12.6. 23:59
(217,5 + 15) x 1 = 232,5m2
Dopravní opatření natáčení projektu
BIRDWATCHER
Vypracoval: Lukáš Škoda
dne 27.5.2026
40x2,5=100m2
pohyblivý zábor 15 m2
52x4,5=234m2
47x2,5=117,5
60x2,5=150m2
pohyblivý zábor 15 m2
B28, E13, E8d "MIMO FILM + DAT"
NN5375
Vinohradská
Zásmucká
Kouřimská
V Horní Stromce
Soběslavská
1513/176
1597/174
1632/180
1632/2
1632/15
1632/17
2396/184
2396/5
2751/155a
2752/155b
2245/3
2244/1
2241/19
2242/2
2243/1
2244/2
2314/32
2314/15
2293/30
2293/13
2388/28
2388/11
2271/26
2367/18
2367/11
2309/20
2309/13
2302/22
2302/15
2347/24
2347/17
2347/9
2060/40
2059/38
2058/36
2057/34
2056/32
2055/30
2054/28
2306/8
2336/10
2472/5a
2323/3
2273/5
2300/7
2305/9
2372/6
2365/8
292/10
292/3
2354/12
2354/5
2403/14
2403/7