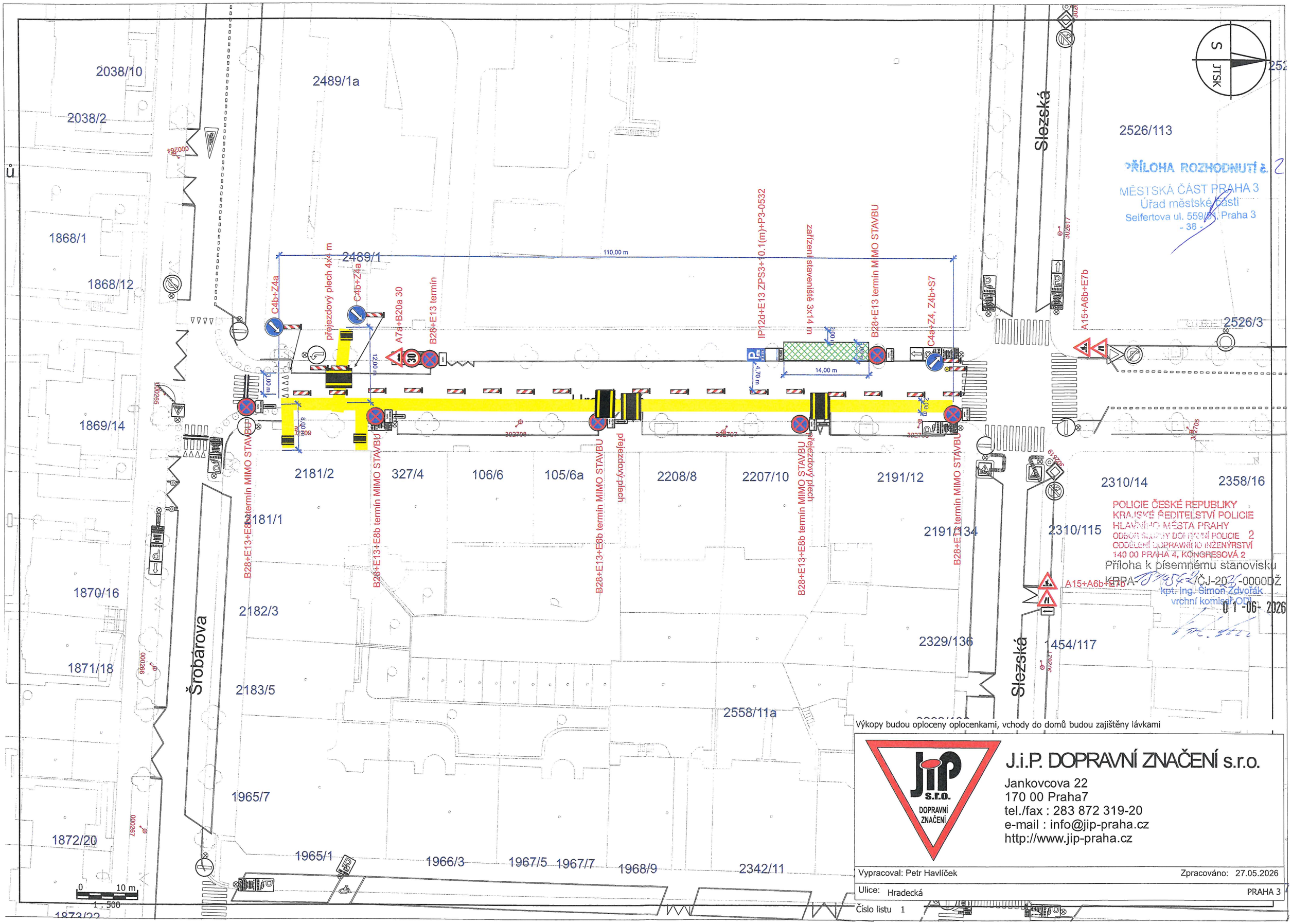

PŘÍLOHA ROZHODNUTÍ č. 2
MĚSTSKÁ ČÁST PRAHA 3
Úřad městské části
Seifertova ul. 559/55, Praha 3
- 38 -

POLICIE ČESKÉ REPUBLIKY
KRAJSKÉ ŘEDITELSTVÍ POLICIE
HLAVNÍHO MĚSTA PRAHY
ODBOR SLUŽBY DOPRAVNÍ POLICIE 2
ODDĚLENÍ DOPRAVNÍHO INŽENÝRSTVÍ
140 00 PRAHA 4, KONGRESOVÁ 2
Příloha k písemnému stanovisku
KRPA-[illegible]/ČJ-2026-0000DŽ
kpt. Ing. Šimon Zdvořák
vrchní komisař ODI
01-06-2026

Výkopy budou oploceny oplocenkami, vchody do domů budou zajištěny lávkami

J.i.P. DOPRAVNÍ ZNAČENÍ s.r.o.
Jankovcova 22
170 00 Praha7
tel./fax : 283 872 319-20
e-mail : info@jip-praha.cz
http://www.jip-praha.cz

Vypracoval: Petr Havlíček
Zpracováno: 27.05.2026
Ulice: Hradecká
PRAHA 3
Číslo listu 1