

MĚSTSKÁ ČÁST PRAHA 3
Rada městské části

U S N E S E N Í

č. RMČ/2026/0417
ze dne 20.05.2026

Záměr pronájmu části pozemku parc.č. 2922/26, vedeného na LV 1636 pro k.ú. Žižkov, obec Praha, Katastrálním úřadem pro hl. m. Prahu, Katastrální pracoviště Praha a záměr prodeje části pozemku parc.č. 2922/26, vedeného na LV 1636 pro k.ú. Žižkov, obec Praha, Katastrálním úřadem pro hl. m. Prahu, Katastrální pracoviště Praha, při ulici Habrová, Praha 3

Rada městské části Praha 3

I. schvaluje

1. záměr pronájmu části pozemku parc.č. 2922/26 o výměře cca 40 m², jakožto maximální výměry, vedeného na LV 1636 pro k.ú. Žižkov, obec Praha, Katastrálním úřadem pro hl. m. Prahu, Katastrální pracoviště Praha, při ulici Habrová, Praha 3, dle zákresu, který je přílohou č. 1 tohoto usnesení
2. záměr prodeje části pozemku parc.č. 2922/26 o výměře cca 40 m², jakožto maximální výměry, vedeného na LV 1636 pro k.ú. Žižkov, obec Praha, Katastrálním úřadem pro hl. m. Prahu, Katastrální pracoviště Praha, při ulici Habrová, Praha 3, dle zákresu, který je přílohou č. 1 tohoto usnesení

Mgr. Michal Vronský
starosta

Bc. Jan Bartko
uvolněný člen RMČ

Ú ední deska: M stská ást Praha 3

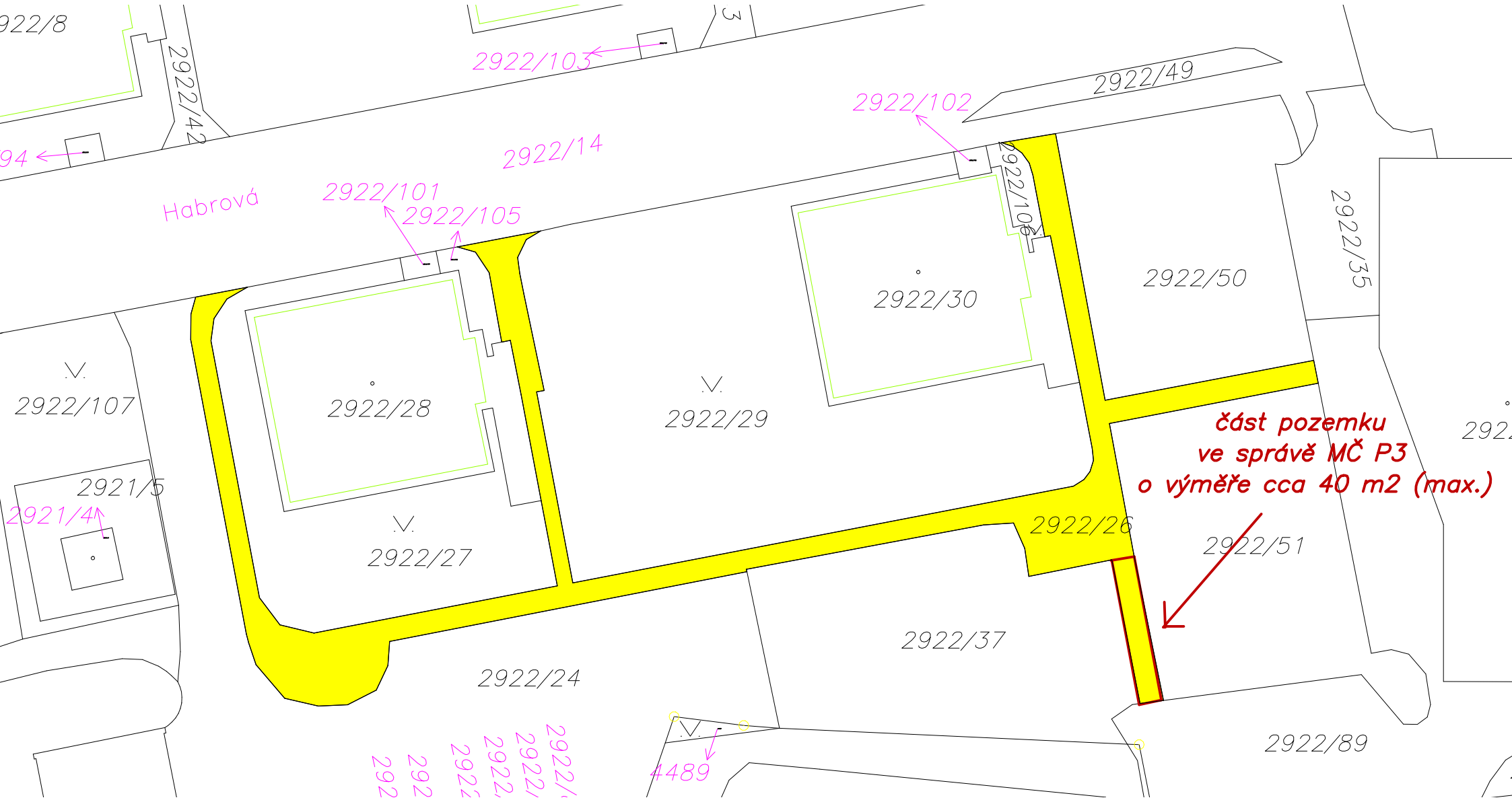

Ú ední deska: M stská ást Praha 3

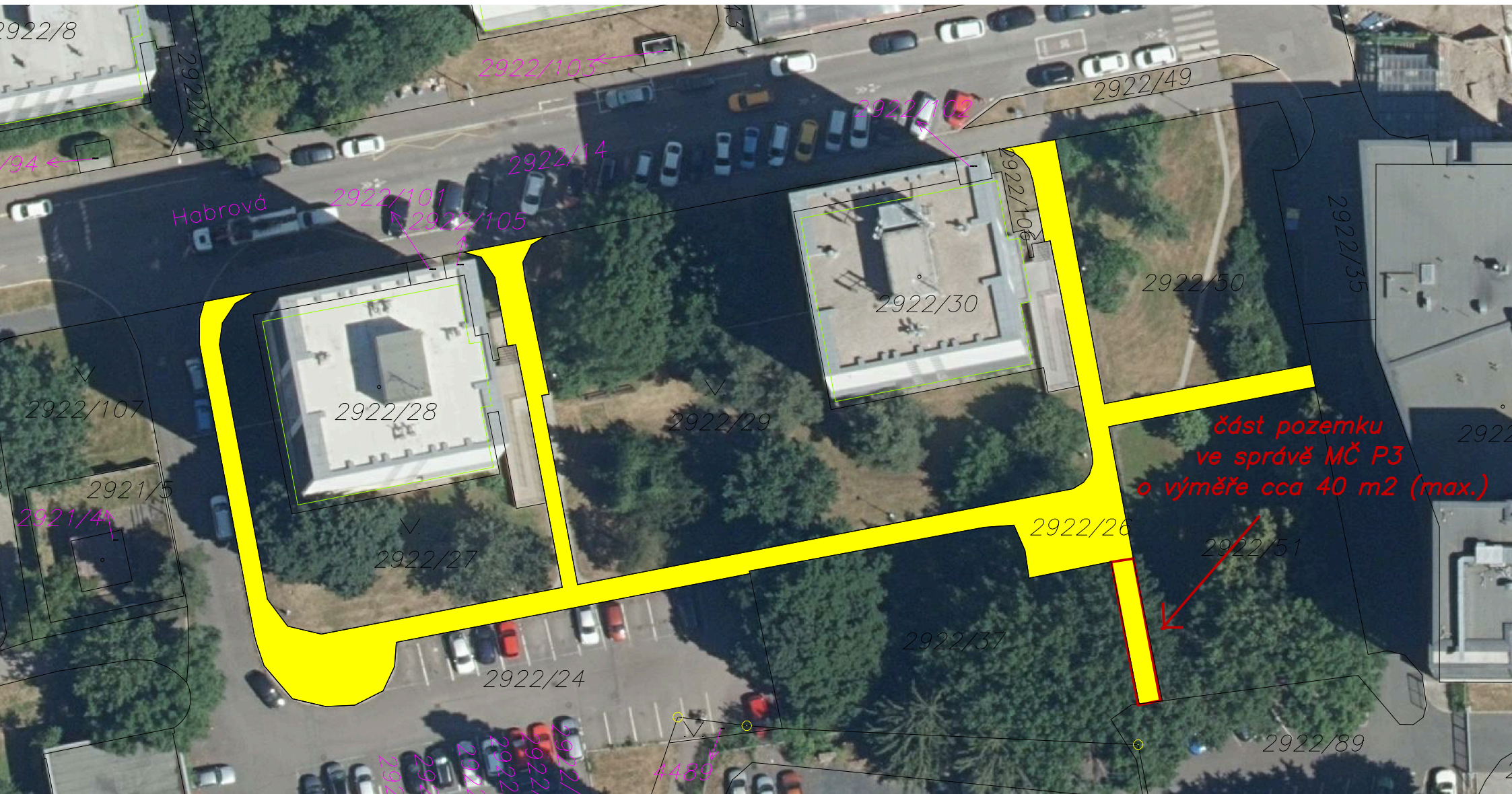

Vyv sit: 29.05.2026

Sejmout: 15.06.2026