

MĚSTSKÁ ČÁST PRAHA 3
Rada městské části

USNESENÍ

č. RMČ/2026/0368
ze dne 06.05.2026

Záměr výpůjčky části pozemku parc. č. 964/1 v k.ú. Žižkov, o celkové výměře cca 10 m², zapsaného na LV č. 1636, vedeném Katastrálním úřadem pro hlavní město Prahu, Katastrální pracoviště Praha, pro katastrální území Žižkov, obec Praha.

Rada městské části Praha 3

I. bere na vědomí

1. výňatek ze zápisu z jednání Výboru pro majetek ZMČ P3 ze dne 30.3.2026, který je přílohou č. 1 tohoto usnesení

II. schvaluje

1. záměr výpůjčky části pozemku parc. č. 964/1 v k.ú. Žižkov, o celkové výměře cca 10 m², zapsaného na LV č. 1636, vedeném Katastrálním úřadem pro hlavní město Prahu, Katastrální pracoviště Praha, pro katastrální území Žižkov, obec Praha, vymezeného grafickým znázorněním, které je přílohou č. 2 tohoto usnesení

Mgr. Michal Vronský
starosta

Mgr. Pavel Dobeš
místostarosta

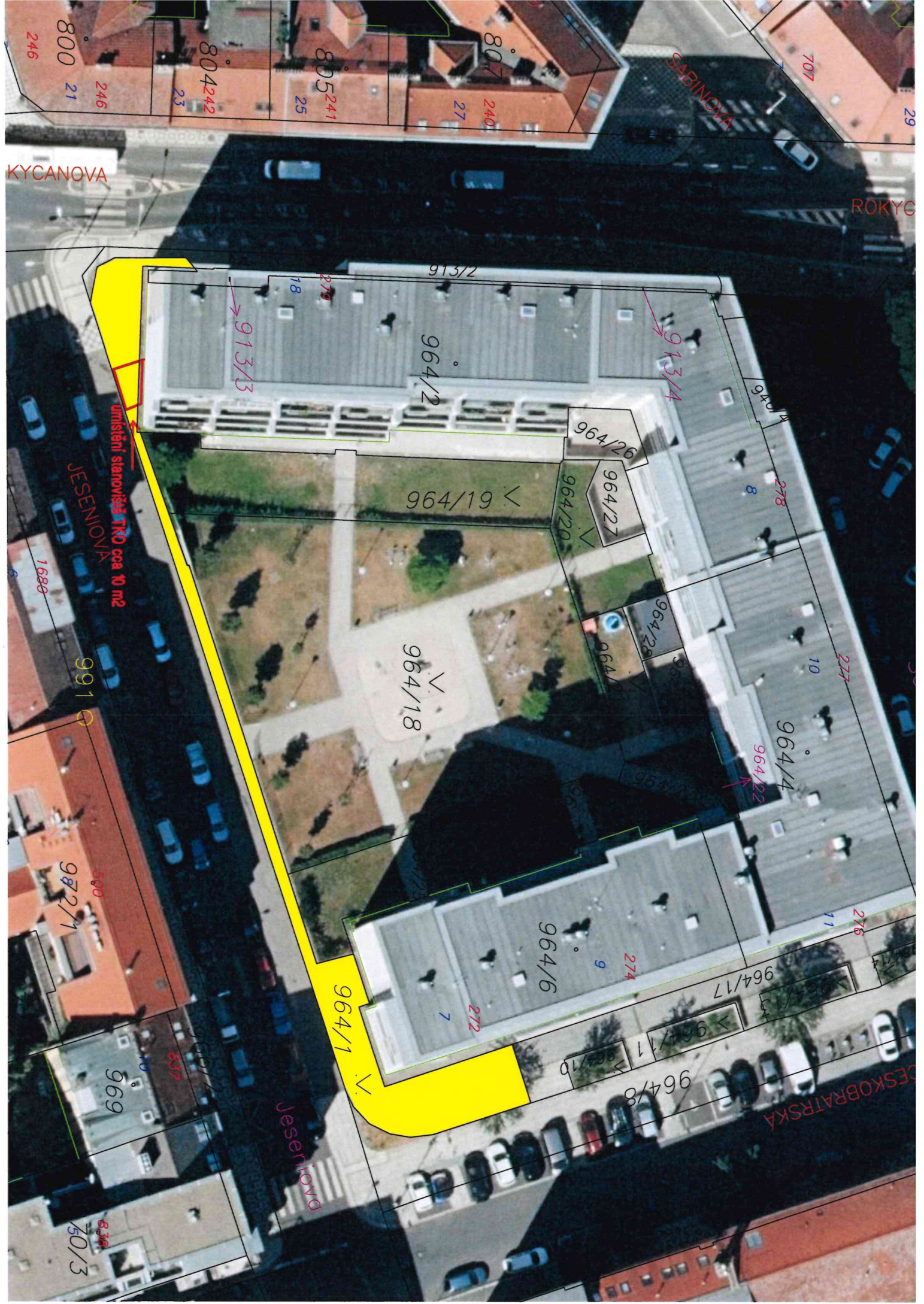

KYCANOVA

SABINOVA

ROKYC

umístění staveniště TKO cca 10 m2

JESENIOVA

Jeseniova

ČESKOBRAVSKÁ

800 21 246

804242 23

805241 25

807 240 27

707

29

1680

991

972/1

969

50/3

913/2

913/3

913/4

940/4

964/26

964/27

964/20

964/19

964/28

964/18

964/4

964/22

964/6

964/1

964/17

964/8

969

969

969

969

969

969

969

969

969

969

969

969

969

969

969

969

969

969

969

969

969

969

969

969

969

969

969

969

279

18

278

277

276

274

272

837

837

837

837

279

18

278

277

276

274

272

837

837

837

837