To je moje místo: Praha 3 představí další příběhy lidí, kteří tu žili

30.09.2026
Výstavní projekt To je moje místo letos představí další tři osobní příběhy seniorů a seniorek, které současní umělci a spisovatelé proměnili v autorské texty a výtvarná díla.

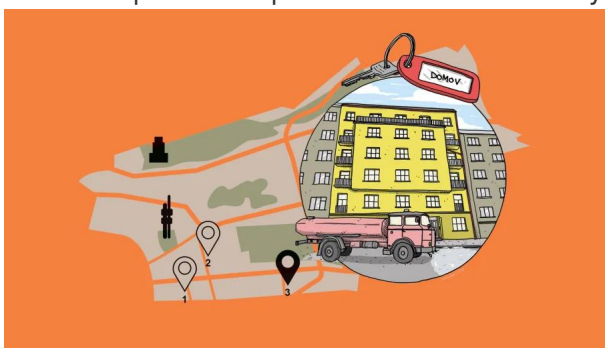

Projekt To je moje místo vznikl v roce 2024 z iniciativy odboru sociálních věcí MČ Praha 3, Ošetřovatelského domova Praha 3 a kulturního centra Atrium Žižkov. Jeho cílem je připomenout životní příběhy starších obyvatel Prahy 3 a ukázat, jak se město i jeho jednotlivé domy a ulice v průběhu desetiletí proměnily.

Senioři a seniorky se prostřednictvím svých vzpomínek vracejí do 50., 60. a 70. let, kdy na Praze 3 zakládali rodiny, stěhovali se za prací nebo zde jednoduše prožívali každodenní život. Vzpomínají na sousedy, cesty do práce tramvají, obchody a jejich otevírací dobu, školy a hřiště, ale také na to, jak se tehdy žilo v konkrétních domech a ulicích. Právě jejich každodennost přináší cenný pohled na minulost Žižkova a dalších částí Prahy 3.

„Vzpomínky seniorů a seniorek nejsou jen osobními příběhy. Jsou také svědectvím o tom, jak se Praha 3 v průběhu desetiletí měnila a jak se v ní žilo. Projekt To je moje místo nám umožňuje tyto vzpomínky uchovat a zároveň je představit dnešním obyvatelům prostřednictvím současného umění. Je pro nás důležité, aby senioři nebyli vnímáni jen jako příjemci sociálních služeb, ale jako lidé s vlastními zkušenostmi, vzpomínkami a místem ve veřejném životě," říká místostarostka Prahy 3 pro sociální záležitosti a zdravotnictví Nikol Kroužek.

Letošní ročník přináší příběhy Anny Zajícové, Karla Jelínka a Anny Bečvářové. Jejich vzpomínky zpracovali spisovatelé a spisovatelky Jan Němec, Dora Kaprálová a Magdaléna Platzová, kteří z nich vytvořili autorské texty. Na základě vzpomínek a historických fotografií pak vznikly výtvarné interpretace jednotlivých míst. Jejich autory jsou Vendula Chalánková, Filip Zatloukal a ilustrátor vystupující pod pseudonymem Undo. Na projektu se stejně jako v předchozích letech podílel kurátor Ondřej Horák a tvůrčí a produkční tým Galerie Atrium Žižkov.

Jednotlivé příběhy budou od 5. do 30. října 2026 vystaveny přímo na adresách, kterých se vzpomínky týkají:

- **Anna Zajícová — nám. Jiřího Lobkovic 18/2363**

Praha /II · To je moje místo /II - p□íb□h paní Zajícové

- **Karel Jelínek — Perunova 787/9**

Praha /II · To je moje místo /II – p□íb□h pana Jelínka a Vackovy a Perunovy ulice

- **Anna Bečvářová — Radhošťská 1623/20**

Praha /II · To je moje místo /II - p□íb□h paní Be□vá□ové a Radhoš□ské ulice

Vernisáž projektu se uskuteční 5. října od 15 hodin u příběhu Anny Zajícové na náměstí Jiřího z Lobkovic. Od 2. do 27. listopadu 2026 bude možné všechny tři příběhy vidět společně na Tachovském náměstí. Vstup na výstavu je zdarma.

„To je moje místo hezky ukazuje, že kultura nemusí vznikat jen v galeriích a kulturních centrech. Tady vychází přímo z ulic, domů a osobních vzpomínek lidí, kteří na Praze 3 žili. Díky spolupráci pamětníků se současnými spisovateli a výtvarníky se jejich příběhy vracejí na místa, ke kterým patří, a mohou je objevovat i dnešní obyvatelé," říká radní Prahy 3 pro kulturu Pavel Křeček.

Všechny příběhy, které v rámci projektu vznikly od jeho zahájení, jsou dostupné na webových stránkách Prahy 3. Na finalizaci projektu se podílely odbor sociálních věcí a odbor vnějších vztahů a kultury MČ Praha 3, Kultura Praha 3, p. o., a Ošetřovatelský domov Praha 3, p. o.

Stáhněte si

Panel01-web
30. 09. 2026
1 MB
Stáhnout

Panel02-web
30. 09. 2026
985 kB
Stáhnout

Panel03-web
30. 09. 2026
7 MB
Stáhnout