S historičkou umění na vlastivědných procházkách po Praze 3

28.02.2020

I letos pořádá Trojka exkurze po zdejší městské části: vlastivědné procházky i žižkovská kočárkování. Na obou akcích zájemce provází historička umění Vladka Holzapfelová.



Vlastivědné procházky a žižkovské kočárkování organizuje Informační centrum Praha 3. Zatímco kočárkování z podstaty vyžaduje pokud možno bezbariérové a dobře přístupné prostory, na vlastivědných procházkách se účastníci podívají do míst, které běžně pro veřejnost přístupné nejsou. V těchto případech pak roli přednášejícího obvykle přejímá povolaná osoba, která vstup do daného místa skupině umožní. *„Na podzim jsme absolvovali prohlídku budovy ÚTB, včetně její věže. Velmi populární jsou také návštěvy různých sakrálních interiérů,“* prozrazuje spoluautorka vycházek Vladka Holzapfelová a dodává: *„V lednu jsme zase navštívili ateliér umělecké skupiny Rafani.“*

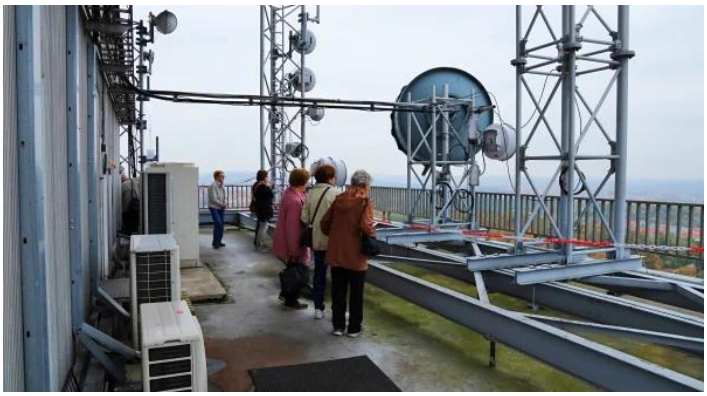



Kočárkování se koná pravidelně již od léta 2014. Projekt je určený pro všechny zájemce, především ale cílí na rodiče s malými dětmi. *„Maminky s dětmi jsou vůči sobě tolerantnější. Nikomu nevadí, že se rozbrečí miminko, nikdo nikoho nepoučuje, jak umlčet řvoucí dítě,“* přibližuje Vladka Holzapfelová, *„zároveň mají účastnice možnost pobavit se s někým, kdo právě prožívá podobnou životní etapu, a navázat nová přátelství.“*

Měsíční program kočárkování a vlastivědných procházek naleznete na webu Prahy 3 a na facebooku Informačního centra Praha 3. Vstup na všechny akce je zdarma, podmínkou je však rezervace místa. Vstupenky jsou až do rozebrání k dispozici od prvního dne v daném měsíci na recepci infocentra.

Text a foto: Pavel Šmída

Vladka Holzapfelová (nar. 1982) je historička umění se zaměřením na funerální umění, toho času na rodičovské.
Od roku 2014 spolupracuje s Informačním centrem Prahy 3, pro které připravuje vlastivědné vycházky.
Aktivně se věnuje hudbě. Je vdaná, má 2 syny a žije na Žižkově.

Galerie

3 fotografie





